TIAST GROUP

MORE VALUE FOR AGRICULTURE

PLUS DE VALEUR POUR L'AGRICULTURE

TIAST

- TORCHBEARER INTERNATIONAL AGRICULTURAL INVESTMENT AND MANAGEMENT (HANGZHOU) CO., LTD.
- TORCHBEARER INTERNATIONAL AGRICULTURAL SCIENCE AND TECHNOLOGY DEVELOPMENT (BEIJING) CO., LTD.
- BEIJING TORCHRELAY TECHNOLOGY CENTER
- TIAST WEST AFRICA CO., LTD.
- FIRST MACHINERY GROUP

© COPYRIGHT 2021

For more information, please contact :
Pour plus d'information, veuillez contacter :
Contact Person (Personne de contact) : Lisa Hao
Contact：+233 (0) 204 758 888
E-mail：lisa@gtcui.org

Letter from Madam Lisa Hao

(Chairperson - TIAST West Africa)

"

You crown the year with your bounty, and your carts overflow with abundance. The grasslands of the wilderness overflow; the hills are clothed with gladness. The meadows are covered with flocks and the valleys are mantled with grain; they shout for joy and sing

"

(Psalm 65:11-13).

The Chinese name of TIAST Group is 种火(Zhonghuo), which means "Cultivate the Flame." It represents the flame of hope and civilization.

We are committed to increasing the value of agriculture through industrialization. This is the best path for the development of Africa right now. Thanks to God's blessings, TIAST Group has completed the most vital step in Ghana, in this special year 2020.

Praise be to God for helping us to identify the vast land resources and the infinite development opportunities in Ghana. He has helped us to clearly identify the agricultural industrialization development prospect for Ghana. He has also helped us to recognize that the industry could bring jobs to many young people, provide a stable income for families, alleviate poverty and enable many people who are struggling to achieve their dreams. I thank God for His guidance and power. May He order our steps, and make them more prudent and steadier.

I also thank God for giving us many partners and supporters including Hon. Alan Kyerematen, the Minister of Trade and Industry, Mr. William Oppong-Bio, the Chairman of Supercare, Mr. Alhassan Andani; Board Chairman of Stanbic Bank, Mr. Gerald Sowah, the Chairman of Lamboa Properties and Engineering Limited, Dr. Dennis Famieh, the Chairman of Famieh Consortium Limited, Mr. Andrews Kofi Gyan, the CEO of Amenfi Farms. Not only are you the supporters and partners of TIAST Group, but also the leaders and practitioners of the mission to enhance "More Value for Agriculture."

I say a big thank you to you all for believing in us, and for your infinite support. God bless Africa, God bless Ghana, God bless TIAST Group.

TIAST GROUP originates from China and has extended its services to Africa. We are committed to adding value to the agricultural value chain and promoting the worth of the agricultural industry in all African countries through industrialization.

OUR BUSINESS SCOPE

Agricultural Industrialization

- Design, Manufacture, Installation & Maintenance of processing machinery
- Financial leasing for agricultural processing factories
- Skill training for agricultural industrialization
- Off-take services for agricultural products

Technological Services

- Tuber crops processing (cassava, sweet potato, potato, etc.)
- Rubber processing
- Fibre extraction and processing (sisal, pineapple leaf, etc.)
- Agricultural machinery for planting, harvesting, etc.

TIAST GROUP est originaire de Chine au service de l’Afrique. Nous sommes dévoué à ajouter de la valeur à la chaîne de valeur agricole et à promouvoir la valeur de l'industrie agricole dans tous les pays africains à travers de l'industrialisation.

CHAMP D’ACTIVITE

Industrialisation Agricole

- La conception, la fabrication, l’installation et la maintenance des machines de transformation
- Le crédit-bail pour les usines de transformation des produits agricoles.
- La formation professionnelle pour l'industrialisation agricole
- Les services de vente des produits agricoles

Les Services Technologiques

- Le traitement des tubercules (le manioc, la patate douce, la pomme de terre, etc.)
- Le traitement de caoutchouc,
- L’'extraction et le traitement des fibres (le sisal, la feuille d'ananas, etc.)
- Les machines agricoles pour la plantation, la récolte, etc.
- Les services de vente des produits agricoles

MISSION

The mission of TIAST GROUP is to enhance agricultural value through science and technology and to devote to the localization and standardized development of the agricultural processing industry in Africa.

As a pioneer of the localization service, TIAST GROUP has great expectations from China's agricultural machinery enterprises of scientific research, universities and high-tech enterprises, and has formed strategic alliances by setting up production and research centres, incubation centres and joint centres. TIAST GROUP brings together 37 Ph.D. holders, 126 graduate students, and 13 senior research and development enterprises in the agricultural machinery category, to improve the agricultural ecological chain by fully combining African agriculture with science and technology to increase the added value of agricultural products.

TIAST GROUP follows China's "Belt and Road" policy, adheres to the route of science and technology, and services to utilize Africa's unique resources and meet the market demands of the continent. Agriculture is the root and when combined with science and technology, it becomes a foundation that enables the industry to alleviate poverty and benefit all people.

TIAST West Africa, at the invitation of the Government of Ghana and other West African countries, landed in Ghana, its industrial centre for the West African community; the new industry area is located in Dawa, Greater Accra Region. This will enable Ghana to maximise its geo-economic advantages and improve agricultural industrialization. Ghana will also serve as a production and processing centre, with branches in other West African countries.

LA MISSION

La mission du TIAST GROUP est d'améliorer l'agriculture par la science et la technologie et de localiser et standardiser le développement de l'industrie de transformation agricole en Afrique.

En tant que pionnier du service de localisation, TIAST GROUP a de grands espoirs dans les entreprises chinoises de machines agricoles de recherche scientifique, d'universités et d'entreprises de haute technologie, et a formé des alliances stratégiques en mettant en place des centres de production et de recherche, des centres d'incubation et des centres conjoints. TIAST GROUP rassemble 37 titulaires d'un doctorat, 126 étudiants diplômés et 13 entreprises de recherche et développement de haut niveau dans la catégorie des machines agricoles, afin d'améliorer la chaîne écologique agricole en combinant pleinement l'agriculture africaine avec la science et la technologie afin d'augmenter la valeur ajoutée des produits agricoles.

TIAST GROUP suit la politique de la Chine "Belt and Road" qui souscrit à la voie de la science, de la technologie et des services pour utiliser les ressources uniques et répondre aux vastes demandes de l'Afrique. L'agriculture est la racine et lorsqu'elle est combinée avec la science et la technologie, elle devient une fondation qui perm et à l'industrie de réduire la pauvreté et de profiter à tous.

TIAST West Africa, à l'invitation du gouvernement du Ghana et des autres pays d'Afrique de l'Ouest est arrivé en Afrique. Le centre industriel d'Afrique de l'Ouest TIAST GROUP est situé à Dawa, une nouvelle zone industrielle, dans la région Greater Accra au Ghana. Cela permettra au Ghana tirer le meilleur de ses avantages géoéconomiques pour améliorer l'industrialisation de l'agriculture. Le Ghana sera le centre de production et de transformation, avec les succursales dans les autres pays d'Afrique de l'Ouest.

To fully promote the localization and standardization of agriculture and its processing machinery, the following services will be provided;

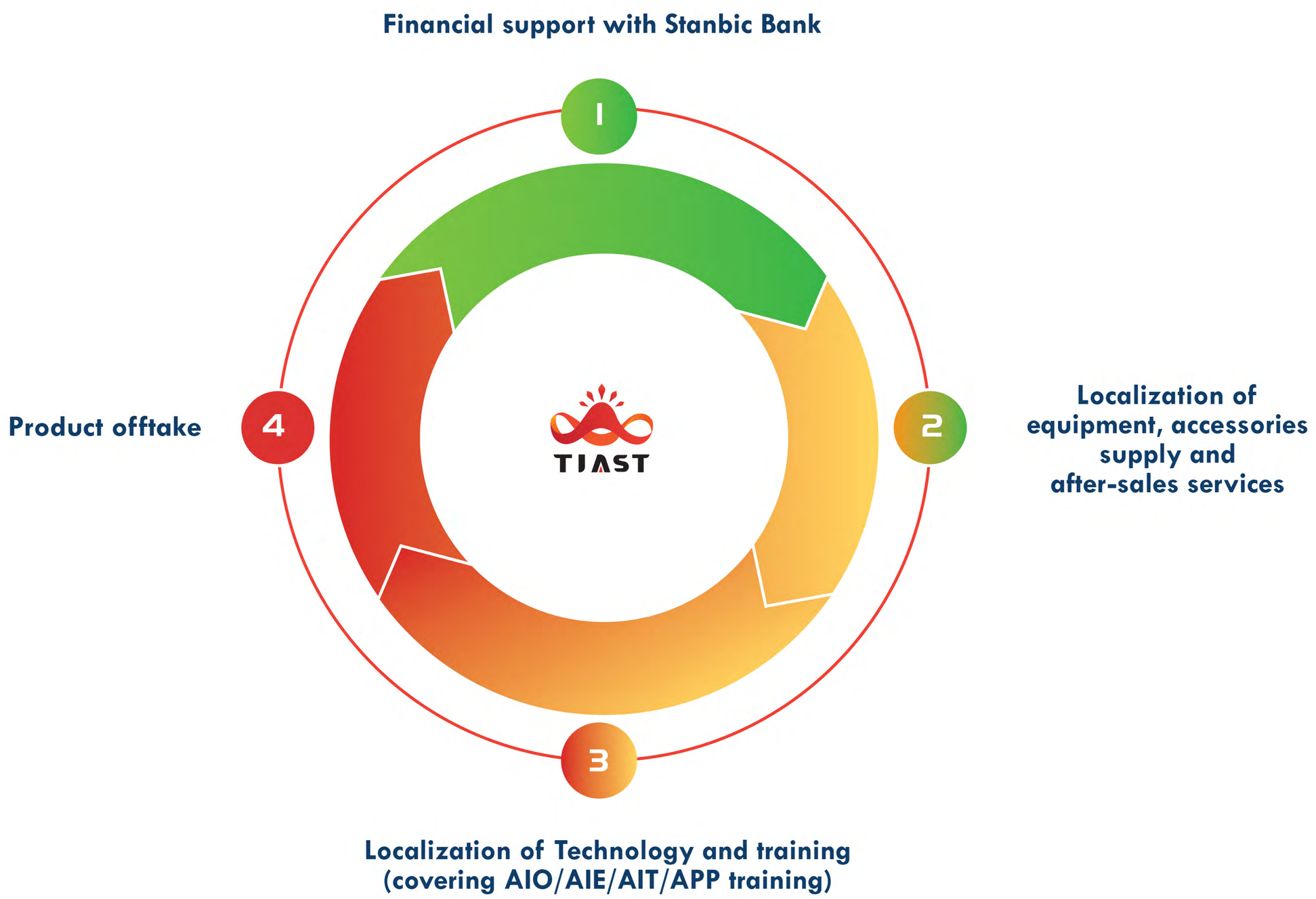

Financial leasing: we provide financial leasing services to the customer who owns planting resources and corresponding plant construction foundation, providing 2-5 years financing period for the equipment.

Localization of the design, production, supply, installation, commissioning and after-sales of processing equipment, as well as full supply of spare parts, complete employee training and professional on-site technical services.

Localized training: we provide systematic technical training for operators, workshop directors and technical factory directors and discover talents for turnkey projects.

Off-take service: off-take goods include cassava starch, maize starch, bulk tomato paste, fibre, rice etc. Currently, our channel sells 600,000 tons cassava starch every year. We provide off-take services for all customers using standard international trading prices.

Pour promouvoir pleinement la localisation et la normalisation de l'agriculture et des machines de transformation, les services suivants seront fournis;

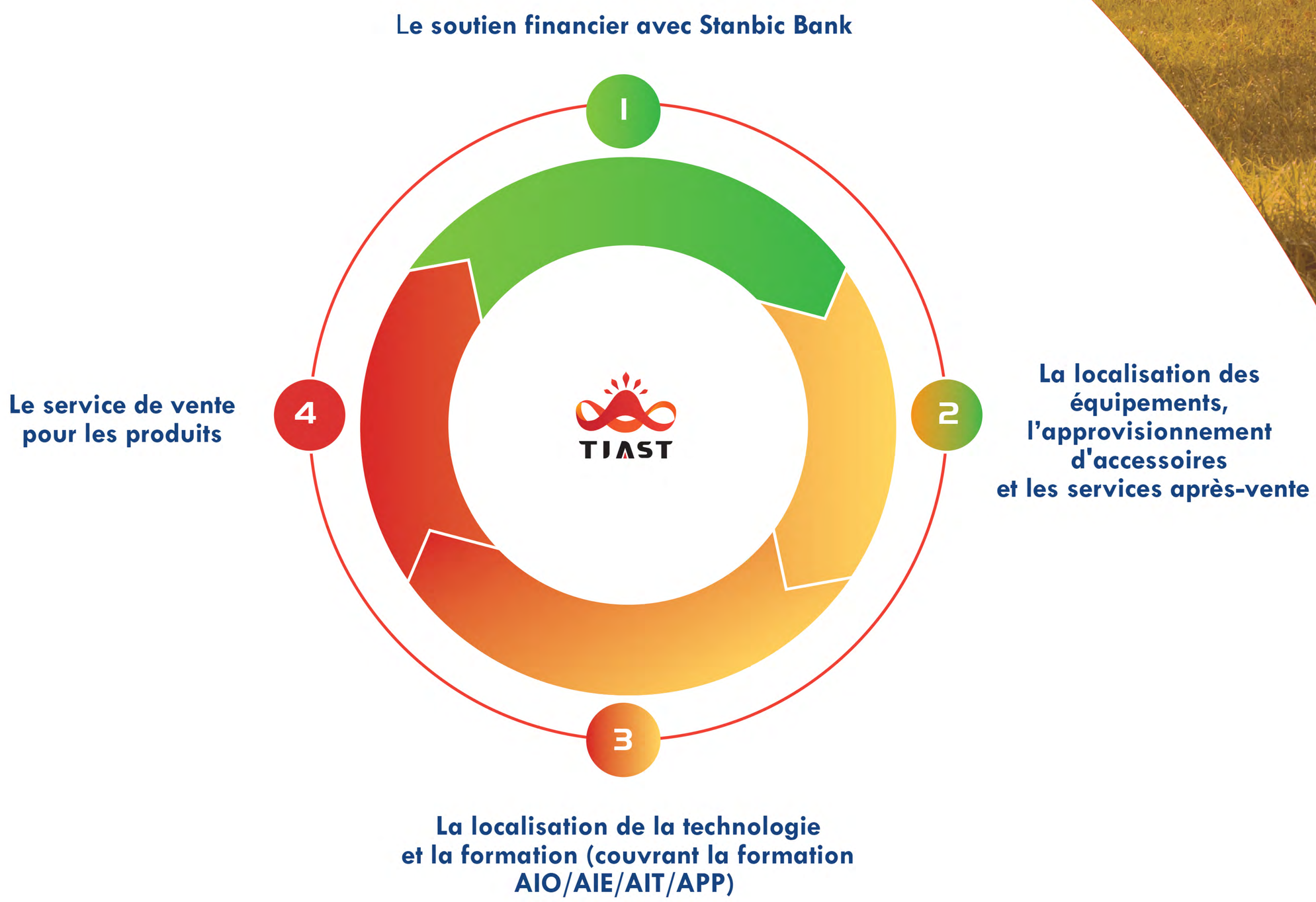

Le crédit-bail : Nous pouvons fournir un crédit-bail au client qui possède des ressources de plantation et la base de construction de l'usine correspondante, en fournissant une période de financement de 2 à 5 ans pour l'équipement.

La localisation de la conception, de la production, de la fourniture, de l'installation, de la mise en service et du service après-vente des équipements de transformation, ainsi que fourniture de jeux complets de pièces de rechange et formation des employés et services techniques professionnels sur place.

La localisation de formation : fournir une formation technique systématique aux opérateurs, aux directeurs d'atelier et aux directeurs techniques d'usine pour réaliser des talents pour les projets clef en main .

Le service de vente : Les produits de vente comprennent l'amidon de manioc, l'amidon de maïs, la pâte de tomates en gros, la fibre, le riz, etc. Actuellement, notre filière peut vendre 600 000 tonnes d'amidon de manioc chaque année. Nous pouvons vendre des produits pour nos clients en fonction du prix du commerce international.

Localization of the supply of equipment and services for processing factories for cassava, rubber, sisal, rice, and other crops.

Localized production

50% localization of equipment production in 3 years and over 85% in 10 years.

Localized supply

Equipment consulting, selection and supplying operation locally to avoid unexpected costs caused by inefficient long-distance communication.

Localized team

More natives can participate in the business and service of processing technology through a joint team module.

Localized maintenance

Three-year warranty period, 24/7 technical support, to ensure consistent efficiency in the production line at any time.

Localized annual inspection

Maximum commissioning of the production line to improve the efficiency of cash generation.

Localized supply of parts

Establish spare parts and parts warehouse to get rid of the problem of waiting for three months when spare

Localisation des équipements et des services pour les usines de transformation pour le manioc, le caoutchouc, le sisal, le riz, et d'autres cultures.

La Production localisée

50% à réaliser en 3 ans et plus de 85% en 10 ans.

L'Approvisionnement localisé

Conseil en équipement, localisation de sélection et d'approvisionnement des opérations pour éviter les coûts imprévus dus à une communication longue distance qui est inefficace.

L'Équipe localisé

Plus d'indigènes peut participer au service de la technologie de transformation grâce à notre équipe combinée.

La Maintenance localisée

Période de garantie de trois ans, assistance technique 24h/24, pour l'efficacité dans la chaîne de production.

L'Inspection annuelle localisée

Mise en service maximale de la chaîne de production pour améliorer l'efficacité de la génération de liquidités.

La Fourniture de pièces de rechange localisée

Mise en place d'un entrepôt de pièces de rechange pour éliminer le problème de l'attente de trois mois en cas de pénurie de pièces de rechange.

We look forward to in-depth strategic cooperation with African governments and enterprises.

- Cassava: Cassava Chips, Cassava Starch, High Quality Cassava Flour, Cassava Ethanol, Cassava Syrup, Modified Cassava Starch;
- Natural rubber: Cup lump, Standard Natural Rubber, Compound Natural Rubber.
- Fibre : Sisal fibre extraction, Pineapple leaves fibre extraction.
- Refining: Rice, sesame refined processing.
- Agricultural machinery: planting, harvesting and maintenance of agricultural machinery.
- Machinery: design, manufacture and maintenance of machinery and equipment.

Nous nous réjouissons d'une coopération stratégique et approfondie avec les gouvernements et les entreprises africains.

- Le manioc: Chips de manioc, amidon de manioc, farine de manioc de haute qualité, éthanol de manioc, sirop de manioc, amidon de manioc modifié.
- Le caoutchouc naturel: gobelet, caoutchouc naturel standard, caoutchouc naturel composé.
- La fibre: Extraction de fibres de sisal, Extraction de fibres de feuilles d'ananas.
- Le raffinage : Riz, traitement raffiné du sésame.
- Les machines agricoles : Plantation, récolte et entretien des machines agricoles.
- Les machines : Conception, fabrication et entretien de machines et d'équipements.

TIAST GROUP

Torchbearer International Agricultural Investment and Management (Hangzhou) Co. Ltd.
GROUP Head Office - Siège Social du Groupe

Torchbearer International Agricultural Science and Technology Development (Beijing) Co. Ltd.
Research and Technology Center - Centre de Recherche et de Technologie

Beijing Torchrelay Technology Center
Investment and Finance Center - Centre d'Investissement et de Financement

TIAST WEST AFRICA CO. LTD.

Head office of West Africa - Siège social de l'Afrique de l'Ouest

Cassava processing industry: equipment supply, financial support, training and service, product off-take.

L'industrie de transformation du manioc: la fourniture des équipements, le soutien financier, la formation et le service, la vente des produits.

- +233 (0) 204 758 888
- service@cassava.cc
- www.tiastgroup.com
- N0. 26 Giffard Road, Palm Wine Junction, La - Accra

FIRST MACHINERY GROUP

Mechanical processing centre - Centre de transformation mécanique

Design, manufacture, maintenance - La Conception, La Fabrication, La Maintenance

Services : agricultural machinery, motor, motor machine, processing machinery, non-standard parts, customized parts, etc.

Services : Machines agricoles, moteurs, machines à moteur, machines de transformation, pièces de rechange, pièces personnalisées, etc.

The Senior Management of TIAST Group attended a party at the Manhyia Palace of His Royal Highness, Otumfuo Nana Osei Tutu II, Asantehene of the Ashanti Empire.

Mr. David Tai (Chief Strategy Officer - TIAST Group), Mr. & Mrs. William Oppong-Bio, and Madam Lisa Hao (Chairperson - TIAST Group West Africa)

Mr. William Oppong-Bio, Madam Lisa Hao, and Mr. Patrick Nimo (MoTI) cutting cake at End of Year Dinner & Appreciation Night 2020

Mr. Alhassan Andani (C.E.O. - Stanbic Bank) and Madam Lisa Hao (Chairperson - TIAST Group West Africa) signing the Partnership MoU

Mr. Freca Xiao (Chief Operations Manager), Mr. William Oppong-Bio (Chairperson - FMG), Mr. Alhassan Andani (C.E.O. - Stanbic Bank), Mr. Edward B. Lartey (Director of Investor Services - GIPC), Apostle Mike Etrue (Executive Council Member - Church of Pentecost), and Madam Lisa Hao (Chairperson - TIAST Group)

TIAST GROUP

TIAST More Value For Agriculture

www.tiastgroup.com

TIAST GROUP